

MONTHLY MEMBERSHIP PROGRESS REPORT

장소 REPUBLIC OF KOREA

District 354 B

Results as of: 6/30/2023

클럽			
결과- 2022-2023			
사분기	신생클럽 목표	신생클럽	해산된 클럽
7월/8월/9월	40	0	1
10월/11월/12월	40	0	2
1월/2월/3월	20	0	1
4월/5월/6월	0	2	4

회원 1인당			
결과- 2022-2023			
사분기	회원 순증가 목표	실제 회원증강	실제 퇴회 회원 수(전출입 포함)
7월/8월/9월	200	288	171
10월/11월/12월	200	169	213
1월/2월/3월	150	121	127
4월/5월/6월	150	260	502

목표 및 누적 신생클럽 수

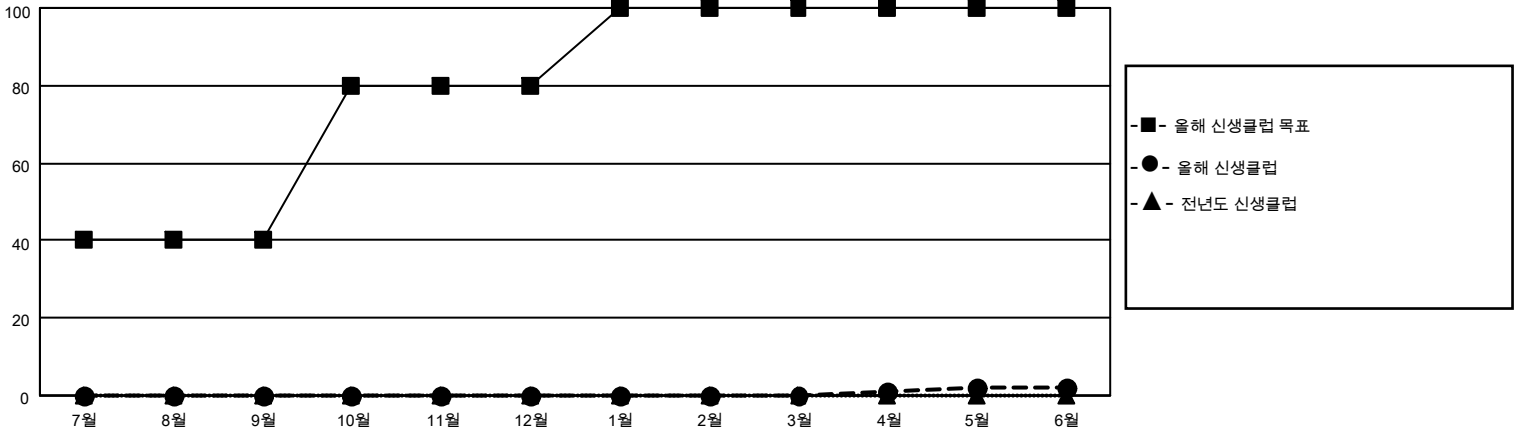

목표 및 누적 회원수

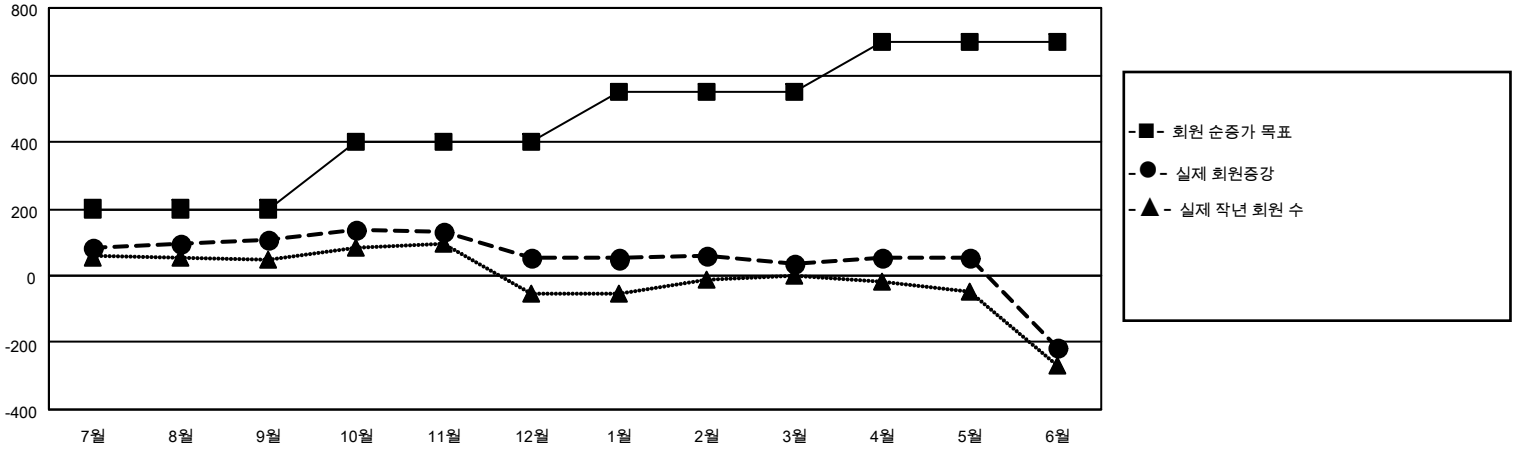

해산된 클럽: 8	1명 이상의 신입회원을 등록한 136 CLUBS OF 164	<p style="text-align: center;"><u>성별 분포</u></p> 남성 4,159 (74.87%) 여성 1,396 (25.13%) NON BINARY 0 (0.00%) PREFER NOT TO ANSWER 0 (0.00%)														
<table border="1" style="width: 100%; border-collapse: collapse;"> <thead> <tr> <th colspan="2" style="text-align: left;"><u>퇴회회원</u></th> </tr> </thead> <tbody> <tr> <td>작고</td> <td style="text-align: right;">24</td> </tr> <tr> <td>클럽해산</td> <td style="text-align: right;">87</td> </tr> <tr> <td>기타</td> <td style="text-align: right;">902</td> </tr> <tr> <td>합계</td> <td style="text-align: right;">1,013</td> </tr> </tbody> </table>	<u>퇴회회원</u>		작고	24	클럽해산	87	기타	902	합계	1,013	<p style="color: blue; text-decoration: underline;">누적 회원 데이터를 확인하시려면 여기에 클릭하십시오.</p>	<table border="1" style="width: 100%; border-collapse: collapse;"> <tr> <td>가족 단위 회원 총수</td> <td style="text-align: right;">498</td> </tr> <tr> <td>회비 절반을 지불하는 가족회원</td> <td style="text-align: right;">298</td> </tr> </table>	가족 단위 회원 총수	498	회비 절반을 지불하는 가족회원	298
<u>퇴회회원</u>																
작고	24															
클럽해산	87															
기타	902															
합계	1,013															
가족 단위 회원 총수	498															
회비 절반을 지불하는 가족회원	298															